ספר מותג קניון רמות

מגישות: תמר אינגבר ואיילת קליך

תוכן העניינים

רקע

זהות תאגידית

שפה גרפית

שפה צילומית

גריד

ישומים

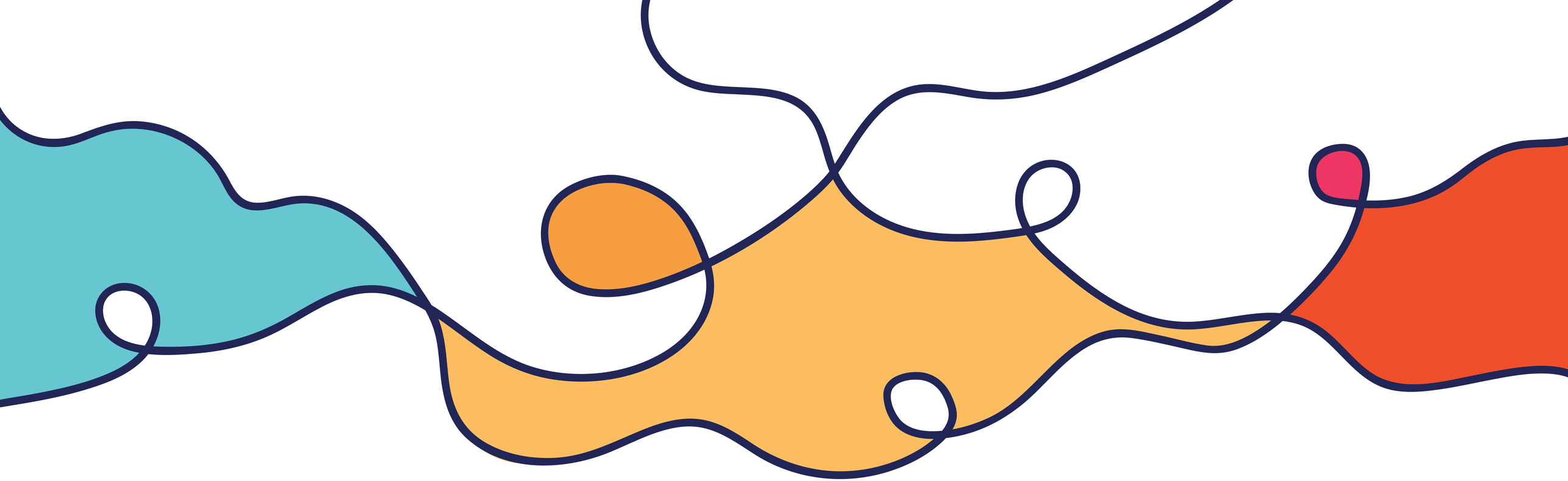

רקע

קניון רמות

רקע כללי
קניון

קניון הוא מתחם גדול מקורה או חיצוני המאכלס מגוון חנויות קמעונאיות, מסעדות ושירותים אחרים
כגון:
בתי קולנוע, מכוני כושר ומקומות בילוי.
לקניונים יש בדרך כלל מספר רמות והם נועדו לספק חווית קנייה נוחה ומהנה ללקוחות ,עם מגוון רחב של חנויות ושירותים הזמינים במקום אחד.
קניונים עשויים להכיל גם אזורים משותפים ליצירת קשרים חברתיים, כגון מגרשי אוכל, פינות ישיבה וחללים חיצוניים.
לעתים קרובות הם ממוקמים באזורים מיושבים בצפיפות ומשמשים כמרכז לקניות ולבילוי בקהילה שמסביב

לקניונים יש בדרך כלל מספר רמות והם נועדו לספק חווית קנייה נוחה ומהנה ללקוחות

קניון רמות

רקע כללי
קניות בקניון

ישנם מספר הבדלים בין קניות בקניון לבין קניות בחנויות רחוב:

נוחות:
בקניות זה ממוקד למקום אחד בשונה מחנויות רחוב שהם מפוזרי על פני כמה רחובות

מגוון:
בקניונים יש מגוון גדול של חנויות באיזור אחד בשונה מחנויות רחוב ששם יש פחות כי זה על רחוב וללא קומות ומקומות נוספים

אווירה:
בקניונים יש לרוב אווירה מבוקרת ונוחה יותר מחנויות רחוב, עם שירותים כמו מיזוג אוויר, זה הופך את הקניות בקניון לחוויה מהנה יותר.

מחיר:
חנויות רחוב עשויות להציע מחירים נמוכים יותר מחנויות קניונים,
עם זאת, זה לא תמיד המקרה
שכן חנויות קניונים עשויות להציע מבצעים
והנחות שהופכות את המחירים שלהם לתחרותיים יותר.

בקניונים יש לרוב
אווירה מבוקרת
ונוחה יותר
מחנויות רחוב

קניון רמות

קניון רמות
קניון הממוקם בשכונת רמות בירושלים

לקניון רמות כ- **150 בתי עסק** בתחומים שונים ומגוונים.קניון רמות ממוקם במיקום אסטרטגי בירושלים, לקניון קהל גדול שמגיע מכל רחבי העיר,
כ-40% מהקהל מגיע משכונת רמות הסמוכה והיתר מירושלים וסביבותיה,
הקהל שמגיע לקניון הוא ברובו קהל נשי,
משפחות וילדים,בתי העסק בקניון נותנים מענה מושלם למשפחה ממוצעת.
הקניון מותאם לכל שכבות האוכלוסייה
עם מיקוד למגזר חרדי ודתי.

המשכנו לחקור ולהכיר את קניון רמות
כדי שנדע למתג אותו בצורה הנכונה ביותר

קניון רמות

USP

קניון עממי

אסטרטגיה

כולם שוים, מתאים לכל אחד

הבטחה פרסומית

תחושת ביטחון במי ובמה שאתה

קניון רמות

קהל יעד
אז מיהו קהל היעד שלנו?

מהמחקר עולה שקהל היעד העיקרי הן-
נשים חרדיות בגלאי 20-50
בעיקר נשים בעלות משפחה וילדים ממעמד כללי ממוצע
שכן הן מוצאות בקניון את כל הנחוץ עבורן ועבור משפחתן
מכיון שהקניון מציע מגוון גדול
של חנויות עממיות ומוכרות התואמות את אופי וסגנון חיהן

קניון רמות

סקר משתמשים

המחקר התנהל באמצעות סקרים שעליהם ענו כ60 איש
וכן שאלות פרטניות וראיונות

מה היה חשוב לנו לדעת?

איך הוא נתפס

כמקום בילוי
או מקום שמיועד לקניות
בלבד?
מקום ליציאה זוגית?
או דווקא עם הילדים

במה הוא שונה

מה קיים בקניון שגורם לאנשים
להגיע דווקא אליו?
מה יש בו
שאין במקומות אחרים?

מי קהל היעד ומהיכן הוא בא

נשים?גברים?
האם מגיעים גם ממקומות
רחוקים?
או שזה קניון שכונתי לתושבי
האזור?

מה ניתן לשפר

מהם הדברים שחסרים בקניון
על מנת להפוך את החויה בו
למהנה ונוחה יותר

קניון רמות

מה המטרה שבגללה את/ה מגיע/ה לקניון?

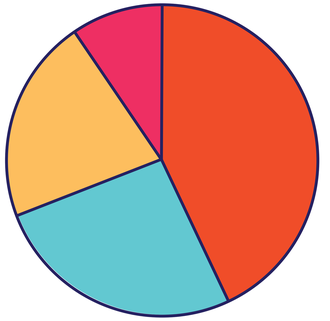

- קניות לעצמי
- לצאת להתאוור ולאכול
- קניות לילדים
- בילוי לילדים

לסיכום-

המטרה הרווחת אליה מגיעים אנשים לקניון היא בעיקר קניות ובעיקר לנשים המקום נתפס פחות כמקום בילוי

מה גורם לך להגיע לקניון רמות ולא לקניונים אחרים?

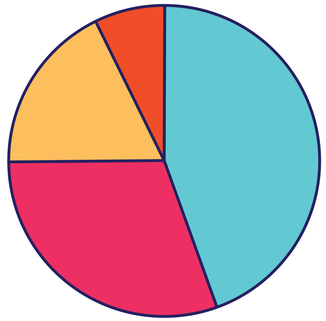

- קרבה למקום המגורים
- קניון חרדי
- שילוב מוצלח של חנויות
- נגיש בחניה ובאוטובוסים

לסיכום-

הקרבה למקום המגורים הינה הסיבה העיקרית שגורמת לאנשים להגיע סיבה עיקרית נוספת היא שהקניון הינו חרדי

מהו מקום המגורים שלך?

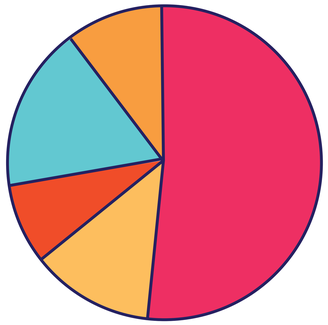

- רמות
- מודעין עלית
- גבעת זאב טלסטון והסביבה
- שכונות אחרות בירושלים
- אחר

לסיכום-

רוב המבקרים הינם תושבי ירושלים ותושבי רמות בפרט, אנשים משכונות רחוקות יותר בירושלם יעדיפו מרכזים אחרים.

מה היית ממליצ/ה לשפר בקניון?

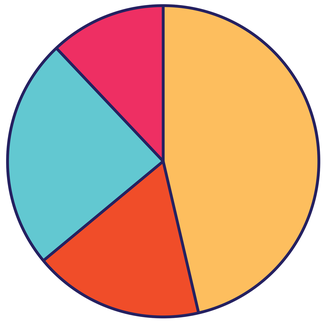

- מעליות ומדרגות נעות
- מפת ניווט של החנויות
- הוספת חנויות ורשתות מוכרות
- להקפיד יותר על אוירה ומוזיקה חרדית

לסיכום-

אחד הדברים הבוערים לשיפור הם המדרגות והמעליות וכן שילוט . מבקרים רבים טענו שהוספת חנויות מוכרות תגרום להם לבוא יותר

קניון רמות

ערכי המותג
מה מאפיין אותנו

נורמליות

עממיות

גובה העיניים

שווין

מתאים לכל אחד

זהות תאגידית

לוגו

קניון רמות הוא הקניון של כולם
קניון שכל מי שנמצא בו מרגיש בנח
לקחנו את הצורה שמסמלת את החיבור בצורה הטובה ביותר
הוספנו צבעים
מגוון הצבעים והתנועה המשתנה של הקו ממחישה לנו
כמה הקניון הזה הוא קניון שיש בו מקום לכולם.

עברית

English

שטחים סטריליים

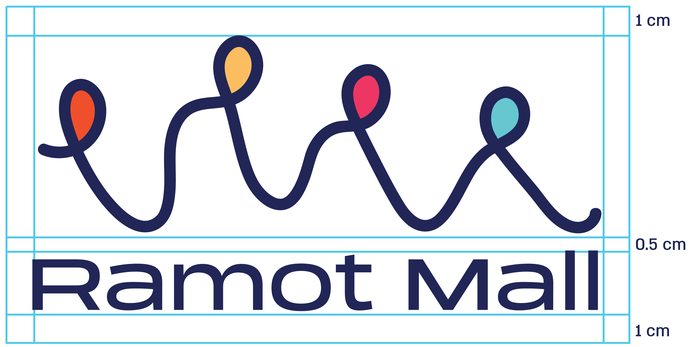

לוגו על רקע כהה- נגטיב

צבע רקע

#202656

R	32	C	100
G	38	M	95
B	86	Y	36
		K	31

צבע קו וטקסט

#eff0f8

R	239	C	5
G	240	M	4
B	248	Y	0
		K	0

*שאר צבעי המותג מפורטים בשפה הגרפית

שימושים לא נכונים

אין להגדיל רווח

אין לעבות את
הטקסט או הקו

אין להפוך את
הסדר

אין לשנות צבע

אין לדקק את
הטקסט או הקו

אין להוציא את
הצבע מהשוליים

אין להוסיף צל

אין להניח על רקע
צבעוני
הצבע היחיד האפשרי
מפורט בעמוד הקודם

אין להצר ולהרחיב

ניירת

צד אחורי

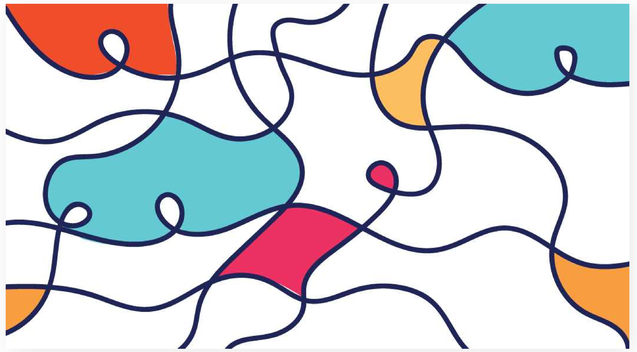

צד קדמי

02-6508585
ramot-mall.co.il
kramot@jtlv.co.il
שדרות גולדה מאיר 255

כרטיס ביקור

בלאנק

קניון רמות

גריד ניירת

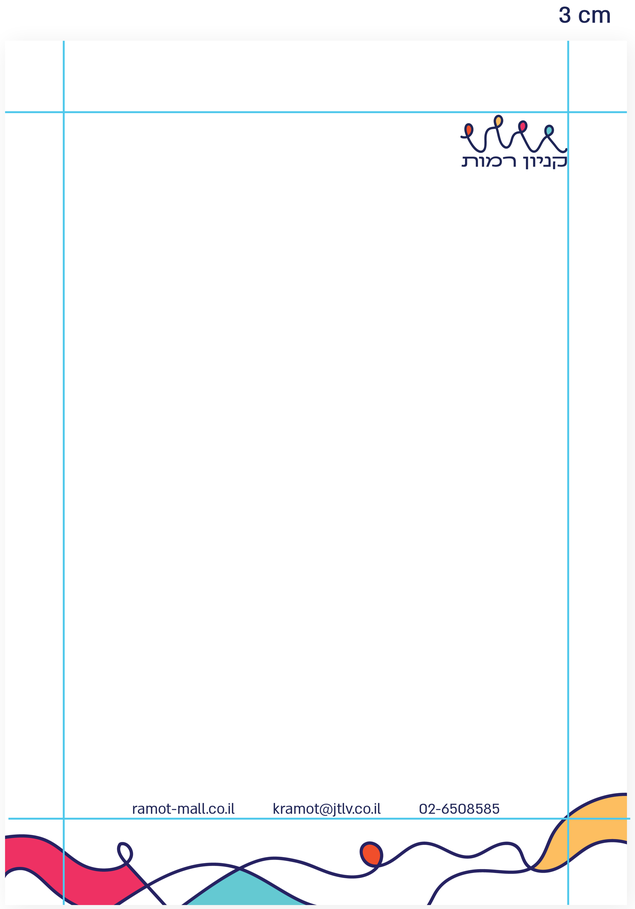

שמירה על שוליים ומרווחים

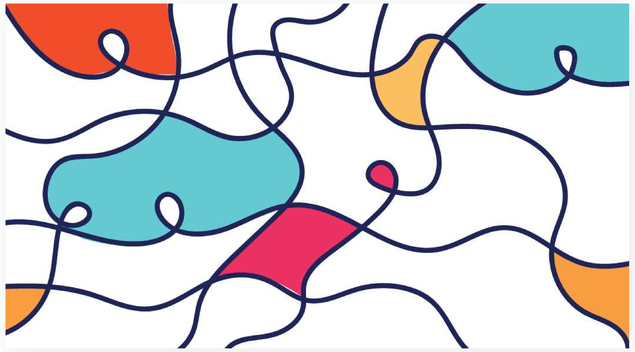

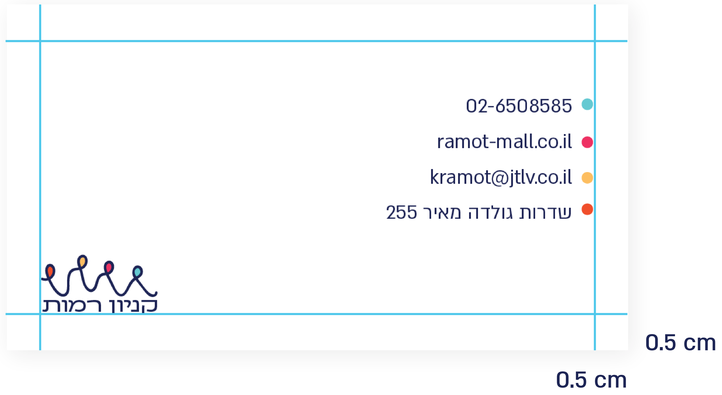

קניון רמות

02-6508585
ramot-mall.co.il
kramot@jtlv.co.il
שדרות גולדה מאיר 255

קניון רמות

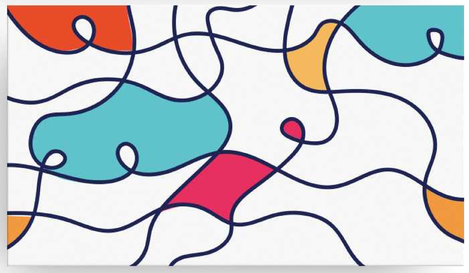

ramot-mall.co.il kramot@jtlv.co.il 02-6508585

קניון רמות

02-6508585

ramot-mall.co.il

kramot@jtlv.co.il

שדרות גולדה מאיר 255

שפה עיצובית

קניון רמות

צבעים

טקסט , קוים ורקע

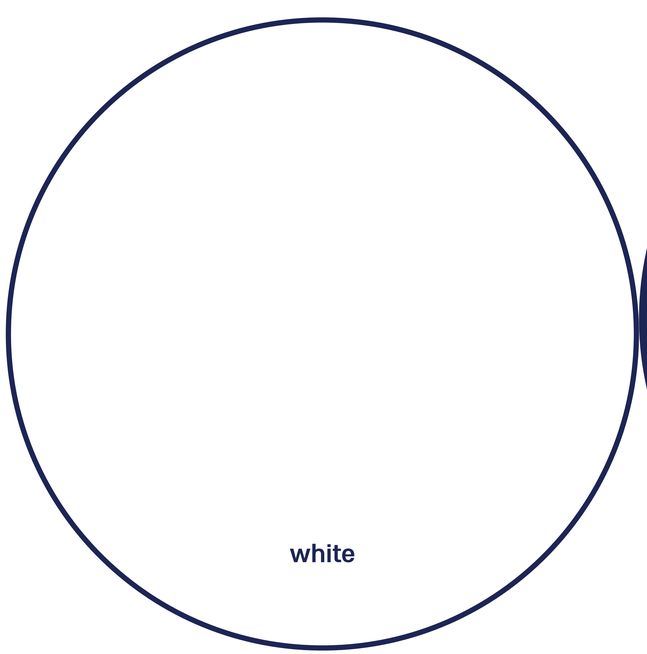

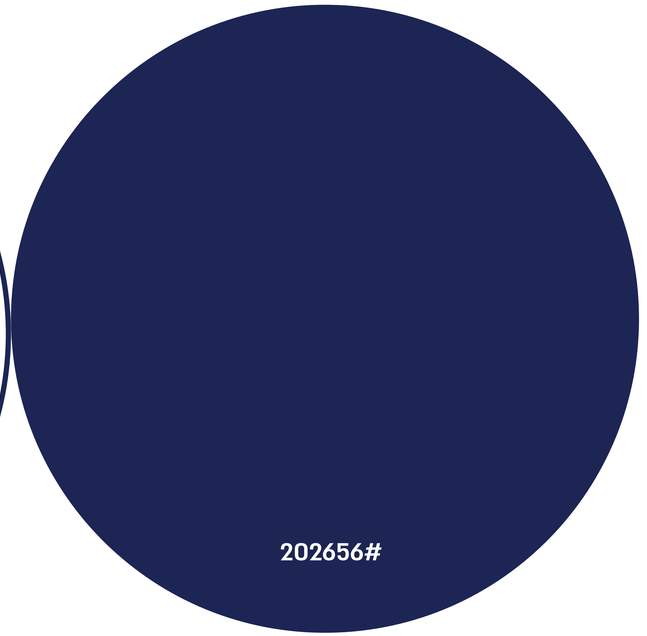

R 32	C 100
G 38	M 95
B 86	Y 36
	K 31

קניון רמות

צבעים

מותג

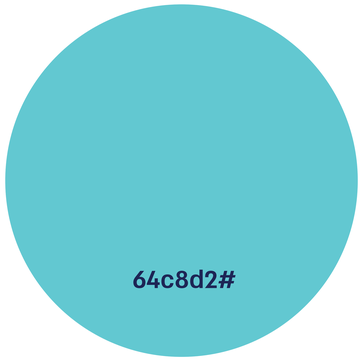

R 100 C 59
G 200 M 0
B 210 Y 19
K 0

R 238 C 0
G 54 M 93
B 99 Y 46
K 0

R 253 C 0
G 190 M 28
B 96 Y 72
K 0

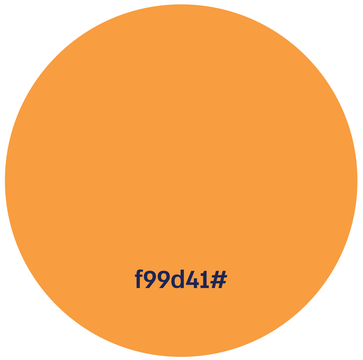

R 240 C 0
G 157 M 45
B 65 Y 82
K 0

R 240 C 0
G 78 M 85
B 42 Y 94
K 0

קניון רמות

טיפוגרפיה

כותרות הדגשות וכל מה שבולט

נעים להכיר
אני גלוריה מבית אאא
הגופן הראשי
של קניון רמות

קניון רמות הוא קניון הממוקם
בשכונת רמות בירושלים מכיל
3 קומות של חנויות מגוונות

Gloria light

קניון רמות הוא קניון הממוקם
בשכונת רמות בירושלים מכיל
3 קומות של חנויות מגוונות

Gloria regular

קניון רמות הוא קניון הממוקם
בשכונת רמות בירושלים מכיל
3 קומות של חנויות מגוונות

Gloria demibold

טקסט רץ

ואני אלמוני ML v5 גם מבית אאא
אני משמש עבור טקסט רץ או שולי

קניון רמות הוא קניון הממוקם בשכונת רמות
בירושלים מכיל 3 קומות של חנויות מגוונות

Almoni light

קניון רמות הוא קניון הממוקם בשכונת רמות
בירושלים מכיל 3 קומות של חנויות מגוונות

Almoni regular

קניון רמות הוא קניון הממוקם בשכונת רמות
בירושלים מכיל 3 קומות של חנויות מגוונות

Almoni demibold

קניון רמות

סגנון קו

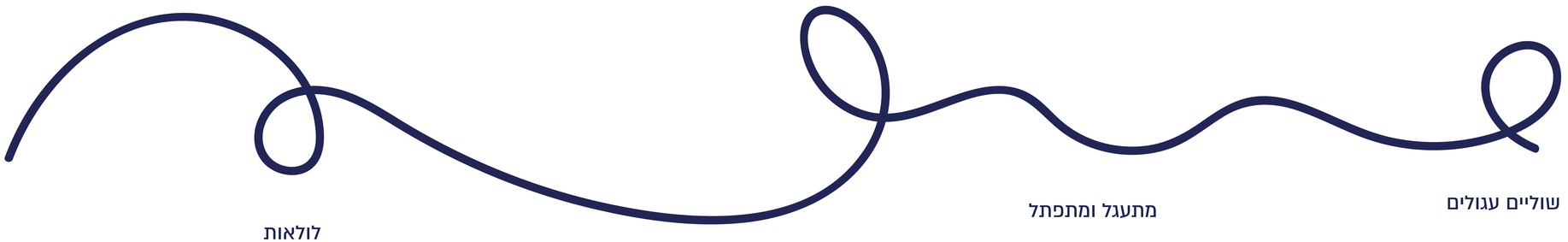

שוליים עגולים

מתעגל ומתפתל

עובי אחיד
cm 2-3.5
תלוי בצורך

לולאות

קניון רמות

צורות וערכים

הקונספט שלנו זה חיבור ושייכות לכולם
קו שתמיד ימשיך ויתחבר בזרימה כיפית משותפת
לעולם לא יופיע קו או צורה בודדת

גובה העיניים

שווין

עממיות

מתאים לכל אחד

נורמליות

קניון רמות

איורים
חגים

כל איור מצויר בקו אחד
רציף כחלק מהקונספט

חנוכה

פורים

ראש השנה

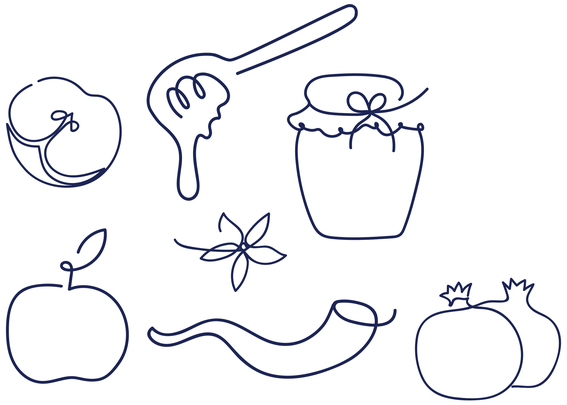

איורים
עונות

חורף

קיץ

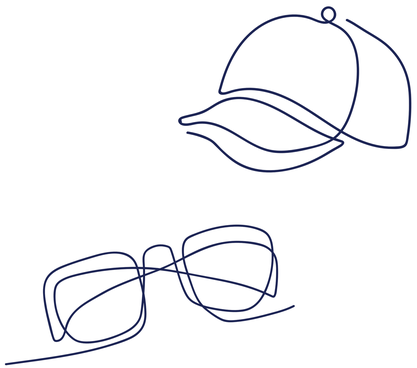

קניון רמות

איורים
אוכל

קניון רמות

איורים
קניות ושונות

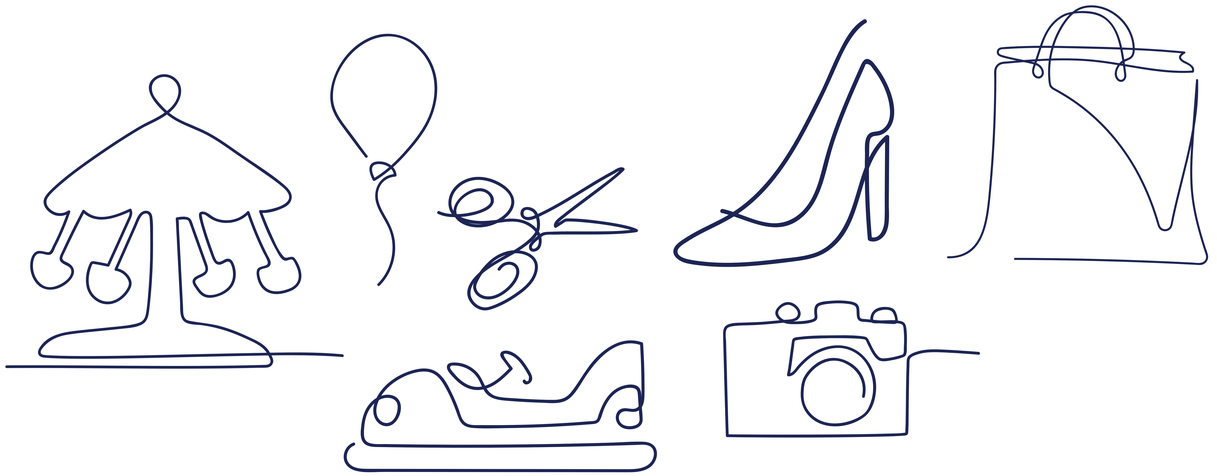

קניון רמות

שפה הצילומית

חוקים

עם התמונות תמיד תשתלב
השפה הגרפית

תמונות צרובות ללא רקע

שפה הצילומית
חוקים

התמונות יהיו ממבט פנים- בגובה העיניים
לא מלמעלה ולא מהצד

בגריד #1 ובגריד #2
התמונות יהיו בצבעי המותג

גריד

גריד פרסומי #1

קניון רמות
חורף חם
בקניון רמות
מצטיידים לחורף בקניון רמות
חפשו את קולקצית החורף החדשה
חפשו בחנויות ובאתר ramot-mall.co.il

קניון רמות
חנוכה לוהט
בקניון רמות
בואו להנות מחוית קניה מדליקה במיוחד
במשך שמונה ימים של מבצעים לוהטים
המבצעים בין התאריכים: כה' כסלו -ג' טבת

קניון רמות

קניון רמות
בין הזמנים
בקניון רמות
בואו לקנות ולבלות במתחם ענק
של הופעות ותוכניות לכל המשפחה
ימים א'-ה' במשך כל בין הזמנים בין השעות 11:00-20:00

קניון רמות
אוכלים ומבלים
בקניון רמות
מגוון רחב של מסעדות וחנויות אוכל
אוכל מהיר, מסעדות פיצריות ועוד
מתחם המזון המהיר קומה 2

גריד פרסומי #1
אפשרות לשפה צילומית

קניון רמות
חורף חם
בקניון רמות
מצטיידים לחורף בקניון רמות
חפשו את קולקצית החורף החדשה
חפשו בחנויות ובאתר ramot-mall.co.il

קניון רמות
הפנינג תחפושות
בקניון רמות
מזמינים אתכם להפנינג פורים ע-נ-ק
תחרויות , משחקים , ציורי פנים ועוד
יום שלישי יד' אדר בשעה 12:00-16:00

קניון רמות

#1 מבנה וחוקיות גריד

שמירה על שוליים וגדלים אחידים

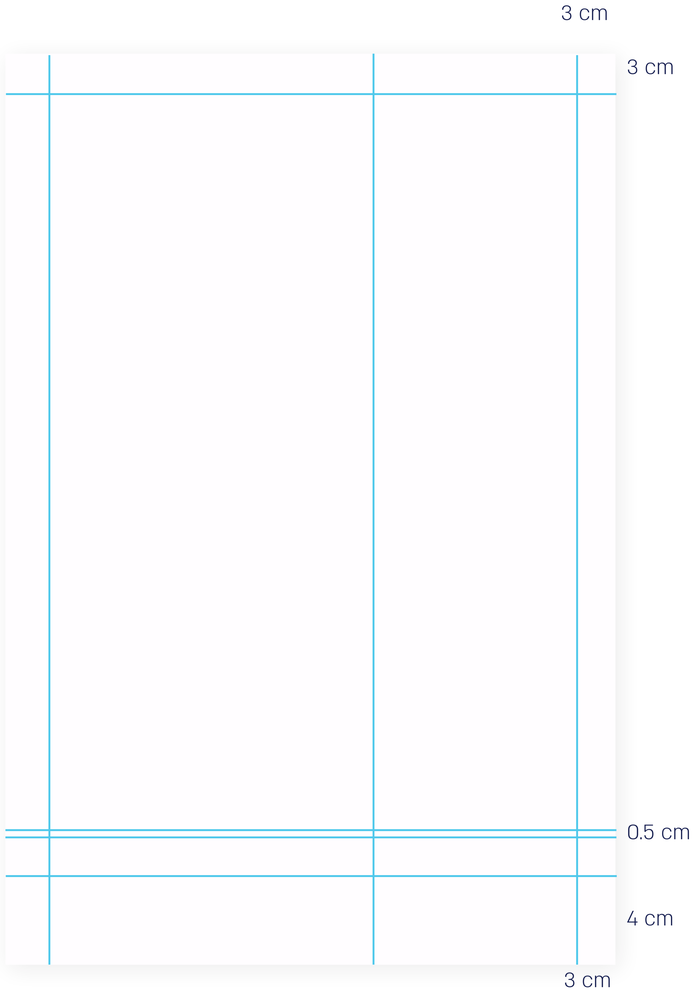

שמירה על בלוק טקסט

כותרת גדולה **Demiold**

כותרת משנה Light

טקסט רץ **Ragular**

#1 מבנה וחוקיות גריד

מבנה- חלוקת העמוד

לוגו ורשתות חברתיות

שפה עיצובית בהתאם לתוכן

קופי
2 שורות כותרת
2-3 שורות תוכן

סטריפ בצבע המכרזי בכרזה
מכיל פרטים חשובים ומידע

קניון רמות

#1 מבנה וחוקיות גריד

חוקי השפה הגרפית

חלק מכל איור יצבע בצבע מלא

יש לשים לא לא לחזור על צבע
מספר רב של פעמים ביחס לשאר

הסטריפ יופיע בצבע הטקסט
המרכזי של הכרזה ובעובי אחיד
3cm בכל הכרזות

אף צורה או איור לא יעמדו
בנפרד ותמיד יהיה חיבור

תחילת הקו
יהיה תמיד מחוץ לגריד

אפשרי לגלוש עם השפה
הגרפית לחלקים האחרים
לשים לב:
שמירת מרחק מהטקסט

גריד פרסומי #2

קניון רמות

קניון רמות
אמנים צעירים
בקניון רמות
והשבוע יצירת מניאטורות מפלסטלינה
יום שני ו' טבת 18.12
17:00
ברחבת הכניסה

קניון רמות
אמנים צעירים
בקניון רמות
והשבוע יצירת מעמד למכשירי כתיבה
יום רביעי ח' טבת 20.12
17:00
ברחבת הכניסה

קניון רמות

מבנה וחוקיות גריד #2

שולייים ומבנה

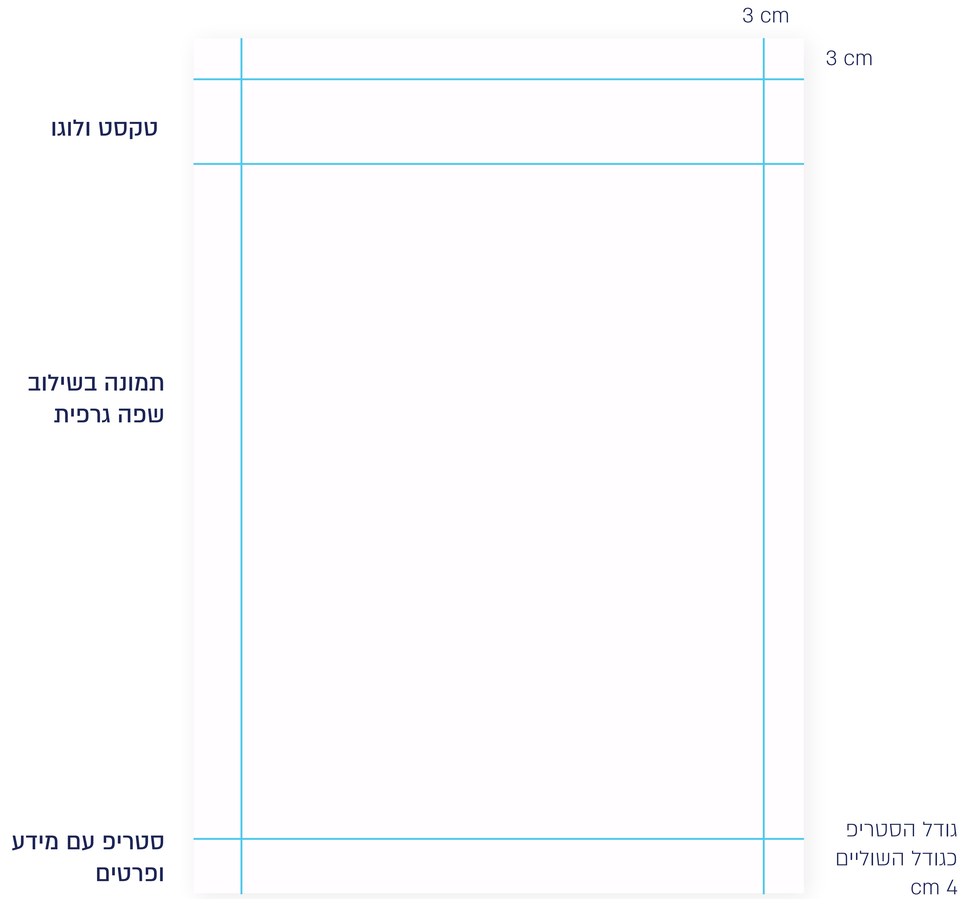

קניון רמות

מבנה וחוקיות גריד #2

חוקי השפה הגרפית

השפה תופיע
בחלק השני

הקוים לעולם
יתחילו מחוץ
לגריד

צבעת חלק
מהחללים בצבעי
המותג
יש לשים לב
לא לחזור על צבע

פירוט על התמונות
בפרק שפה צילומית

סטריפ עם קו תוחם עליון
האייקונים לעולם יופיעו בקו בלבד
בצבע ובעובי של הקוים המאויירים

גריד פרסומי #3
מיועד בעיקר עבור מודעה המכילה מידע רב

מבנה וחוקיות גריד #3

שוליים , מבנה, שילוב שפה

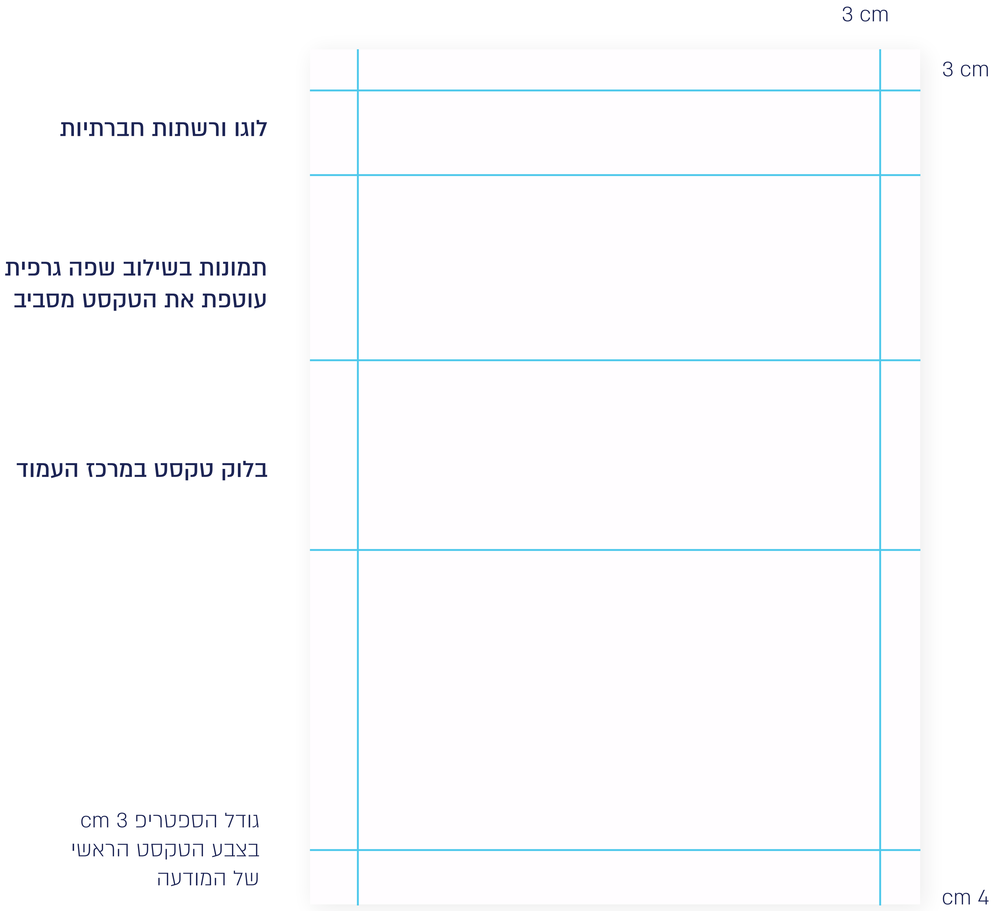

קניון רמות

רשתות חברתיות גריד

מבנה וחוקיות גריד רשתות חברתיות

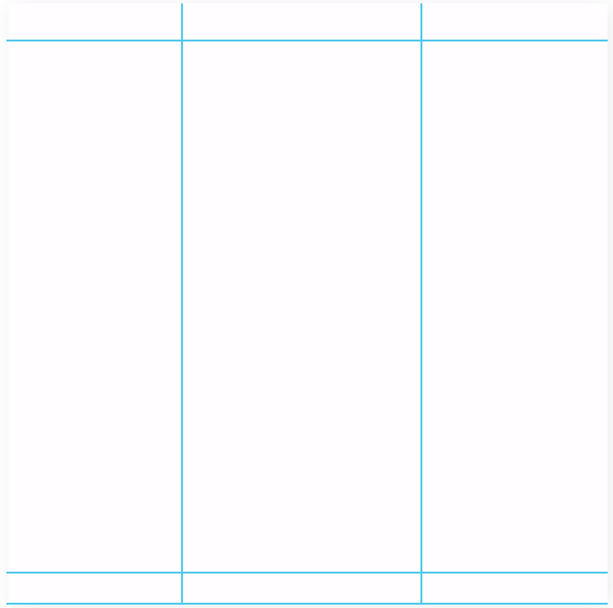

תמונה מרכזית מעט יותר גדולה מהאיורים
במרכז ומעל הטקסט

איורים מתחברים מסבים עם הכללים של
הגרידים הקודמים

בלוק טקסט ממיושר למרכז
כולל הטקסט בסטריפ והלוגו

6:40 PM
Instagram
Ramot Mall
קניון רמות
חורף חם
בקניון רמות
מצטיידים לחורף בקניון רמות
חפשו את קולקצית החורף החדשה
עקבו אחרינו ותקבלו את המבצעים והקופונים לפני כולם
קניון רמות
שנה חדשה
בקניון רמות
בואו להתחדש לקראת השנה החדשה
במגוון ענק של חנויות לכל המשפחה
עקבו אחרינו ותקבלו את המבצעים והקופונים לפני כולם
11.143 likes
Fully Customizable PSD Mockup #template
View all 328 comments
4 days ago
קניון רמות
אמנים צעירים
בקניון רמות
והשבוע יצירת מניאטורות מפלסטלינה
עקבו אחרינו ותקבלו את המבצעים והקופונים לפני כולם

באנרים

מועדון החברים
של קניון רמות
הצטרפו עכשיו ותוכלו לבחור מתנות שוות ↓

אירועי הילדים
של קניון רמות
ימי שני ורביעי בין 17:00-18:00 עקבו אחר הפרסומות

מבנה וחוקיות באנרים

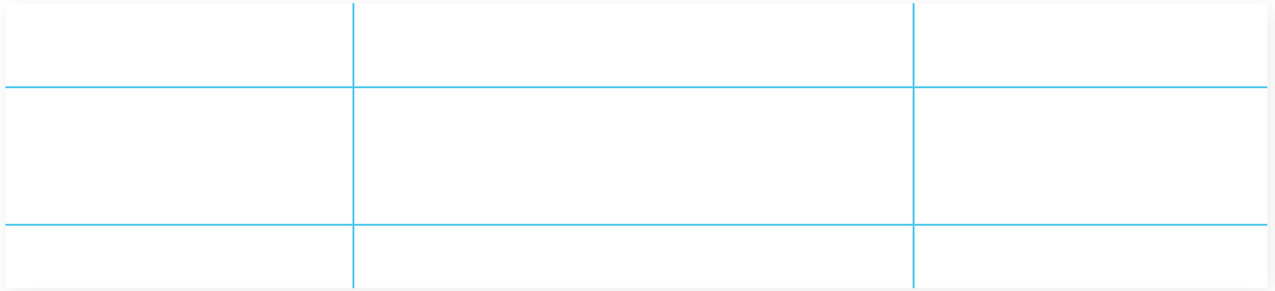

השפה תופיע בשוליי הבאנר
ותשמור על מרחק מהטקסט

חוקי התמונה בפרק
השפה הצילומית

שמירה על שוליים ועל בלוק טקסט
פרופורציות הטקסט כשאר המודעות
(demibold, light , regular)

ישומים

הדרך להצלחה

לא תמיד ידע, מקצועיות וניסיון מביאים להכנסה מספקת > תוכנית ליווי ייחודית למעצבות פנים

מלי הלד

"מחדתי שבחרתי במקצוע הלא נכון. התסכול והיאוש מכל עסקה שלא הצלחתי לסגור ניפצו לי את החלום הגדול שהיה לי כשסיימתי את לימודי האדריכלות. התוכנית שלך שינתה את חיי. הובלת אותי צעד אחר צעד לחיים חדשים של ביטחון עצמי ויסקאות שנסגרות בהצלחה מסחררת", כך כותבת נחי רוש, מעצבת דירות יוקרה, שסיימה את תוכנית **Build Win** - תוכנית הליווי הייחודית למעצבות פנים של **פראדי אנגלרד**.

מה היא תכנית Build Win?

"אדריכלית ומעצבת יוצאת לשוק מצוידת בידע רב מאוד וריבון מדשדשות בעסק שלהן, ואפילו ותיקות שרכשו כבר ניסיון ומקשיבה בעבודה מרגישות מנצחות ואינן מצליחות למי צות את יכולת ההשתכרות שלהן. לעומתן, נשות עסקים רבות בכל תחום, עם או בלי ידע, מצליחות להרים עסק מצליח ומפעיל. מתברר שמקצועיות היא רק חלק קטן מסיפור ההצלחה. החלק הנכבד נוגע על שיטה שפותחה בעקבות כל הידע שצברה ותניסיון שחווה על בשרה.

מצאתי את פראדי בין פגישת ליווי לאחרת, ויהא שיתפה אותי בחוויה היוכרת ונספת של מעצבת בתוכנית הליווי שלה: "המעצבת חשבה לנשת ללקוח עם הצעת המחיר שחשבה להציע, שבנו יחד ובנינו תוכנית אסטרטגית של הצעת מחיר מסודרת במחיר נכות ממה ששיערה, התכונינו לפגישה, והיום היא שיתפה אותי שהל־ קוח סגר איתה במחיר הגבוה מבין שלוש ההצעות שהכנו עבורו".

"אני מאמינה שעסק מצליח ומרוויח לאורך זמן מבוסס על השילוב של אישיות עוצמתית ומקצו־ ענות. לכן תוכנית הלוויו שלי מבוססת על העצ־ מה וחיזוק בתחילת, התהליך בנוסף ללוויו העסקי לאורך כל התוכנית".

"הניסיון שלי עצום מול הצעירים שהמעצבות בתוכנית עובדות. והישיגי שזה גורם להן באופן אישי משפיע גם על החיים המקצועיים שלהן כמעצבות וגם על בני המשפחה שלהן. אני רואה את המוטיבציה ואת האישור שלהן, ומבחינתי זאת ההצלחה הגדולה".

מיקוד בשטח

כמקצועניות בתחומה, פראדי שינתה לחלוטין את שיטת העבודה שלה, במקום שלושים לקוחות בחודש, כמו בעבר, כיום היא מתכננת ומעצבת שלושה פרויקטים בחודש.

"התחלתי להתמקד בנכסים שדורשים תכ־ נון ומקצוב מדויק מראש. רבים מבעלי הדירות להשקיעה מתקשים להעריך את נגדל ההוצאות והיקפן לפני השיפוץ. עם הידע הרחב שצברתי אני מתכננת היום את הדירות במינימום הוצאות ומגיעה לתוצאות מושלמות שמעלות את ערך הנכס באופן ניכר".

מן הסתם התמודות ירדו?

"זה בדיוק העניין, כיום אני מרוויחה פי 6 לפ־ חות מהתקופה שבה עבדתי כל כך הרבה שעות. חוץ הפארטו שאימצתי עובד לפי 20% - 80%. כלומר: בכל תחום שהוא, 80 אחוזים מההכנסות שלנו יגיעו ב-20 אחוזים מהלקוחות. ההכנסה הגדולה היא להגיע ל-20 האחוזים האלה שהם הלקוחות המדוייקים שלנו".

גם המעצבות בתוכנית הליווי שפראדי פיתחה, מצליחות להגיע להישגים מדהימים אחרי השינוי שהיא עוברת איתן. הן מרוויחות היום כמו שהן עושות ואף יותר, ומצליחות להגיע ללקוחות הכי מדויקים עבורן, כל זה כשהן מלוות בדרכן במנה גדושה של אומץ ובטחון, ובברכת הדרך להצלחה של **פראדי, רבקי בירם**, מעצבת שסיימה את המסלול של הליווי למעצבות, יכולים היא מעצבת עסקים מהי שורה הראשונה, מוספרת על התחשות הראשונים שהיו לה לפני שהכירה את פראדי.

"הייתי בטוחה שלעולם לא אצליח לסגור עסקה, התחלתי בהעבקת שירות חיצוני כדי להיכנס לשוק ובהרבה ילווי מהלקוחות הוסכיל עסוק שלא ידי־ עיתי אף לבצות ממנו. כשפראדי פתחה לי את העיניים - נפתחה לי הדלת להצלחה. עברנו יחד תהליך שהייתי צריכה לעבוד ולהשקיע בו. זה לא קורה כמו קסם, אבל אם עושים הכל נכון ומדויק כמו שפראדי מלמדת - זה קורה ובהחיל".

פראדי פלוזה בתוכנית שלה אדריכלית ומע־ צבת מכל הארץ בשיטה הייחודית שבנתה. היא מתכננת ומעצבת כבר עשרות שנים פרויקטים רדירות, והיום, בתיק העבודות שלה תמצאו גם נשים מצליחות ועסקים משגשגים, שנבנים מההתחלה באורח נכון, שחוסכת מהם טעויות ועלומות נשק של שיהיום.

תוכנית ה Build Winפתחה בכני ברק, כשהי־ נעתי גם לירושלים שמחתי למצוא את המרחב העסקי בהאב ירושלים של תנך, עמותת תנך בנתה מרחב עסקי שמהווה פלטפורמה למוות בעלות עסקים שטות, נטוריקינג עסקי - ראני שמחת שמבאתי מקום מקצועי ומקדם למגוש בו את הלקוחות שלי.

"הבשורה שלי היא שאפשר לעבוד בעבודה מכניסה ומשרנטת ולא על חשבון הבית, המרחב העסקי של עמותת תנך מסובסד ונבנה ברוון בשבול זה. כדי לתת מקום לעסק, ויקוים שלי נותן גם זמן גם אנרגיה - אישה שרוצה להיות עצמאית ולהגיע לחופש כלכלי יכולה לעשות זאת בלי להקריב את כל שעות היממה, ובלי לוותר על זמן חופשי ורגוע עם הבעל והילדים.

הלקוחות שלי, אדריכליות, מעצבות פנים, מקי־ צועיות ומנהלות, יודעות שהדבר שאני רוצה יותר מכל הוא שכל מעצבת תדע איך לנהל עסק בהצ־ לחה, לעבוד בעבודה שמעניקה לה סיפוק ואישה ויעדיין לגדל בנתת ובאהבה את המשפחה שלה".

קניון רמות

שנה חדשה
בקניון רמות

בואו להתחדש לקראת השנה החדשה
במגוון ענק של חנויות לכל המשפחה

עקבו אחר המבצעים השוים באתר שלנו ramot-mall.co.il

קניון רמות
אמנים צעירים
בקניון רמות
והשבוע יצירת מניאטורות מפלסטלינה
קניון רמות

קניון רמות

ספר מותג קניון רמות

קניון רמות
חורף חם
בקניון רמות
מצטיידים לחורף בקניון רמות
חפשו את קולקצית החורף החדשה
חפשו בחנויות ובאתר ramot-mall.co.il

קניון רמות
בין הזמנים
בקניון רמות
בואו לקנות ולבלות במתחם ענק
של הופעות ותוכניות לכל המשפחה
ימים א'-ה' במשך כל בין הזמנים בשעות 11:00-20:00

קניון רמות
הפנינג תחפושות
בקניון רמות
מזמינים אתכם להפנינג פורים ע-נ-ק
תחרויות , משחקים , ציורי פנים ועוד
יום שלישי יד' אדר 12:00-16:00

קניון רמות

ספר מותג קניון רמות

SALE
SALE

קניון רמות

קניון רמות

YAY
WOW

The end

tamar61623@gmail.com

ayeletkalich@gmail.com